FLEET
WEIDENBAUMS UFER

HAUS A

WOHNUNG 9 | 17 | 25
1.OG | 2.OG | 3.OG
3 ZIMMER

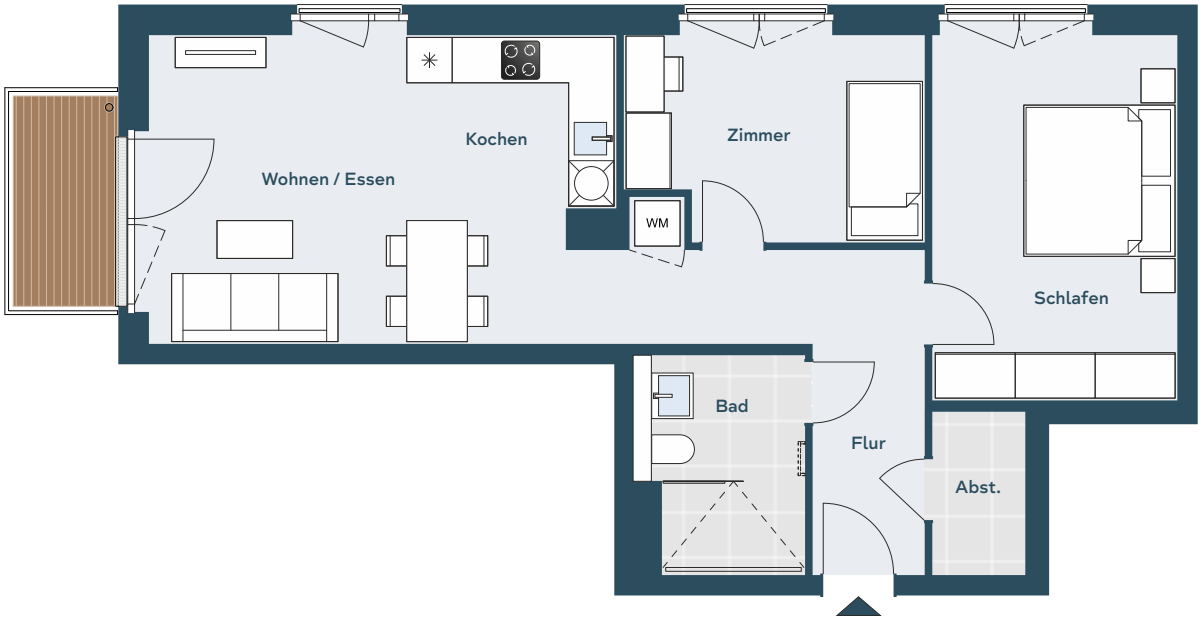

Wohnen / Essen / Kochen	24,78 m²
Schlafen	16,03 m²
Zimmer	10,66 m²
Bad	6,04 m²
Flur	10,93 m²
Abstellraum	2,66 m²
Balkon (50%)	2,10 m²
WOHNFLÄCHE	73,20 m²

0 1 2 3 4 5 m

DISCLAIMER

Der vorliegende Plan ist nicht verbindlich. Die Darstellungen sind nur beispielhaft und geben die endgültige Bauausführung nicht wieder. Die Zeichnung erhebt daher keinen Anspruch auf Vollständigkeit und Richtigkeit. Die Grundrisse sind insbesondere nicht zur Maßnahme für die Möblierung geeignet. Änderungen können sich aufgrund von technisch notwendigen Planungsänderungen oder behördlichen Auflagen ergeben. Dargestellte Möblierungen und Einbauten sind beispielhaft und gehören nicht zum Ausstattungsumfang. Für die Ausstattung und die Bauausführung ist allein der Kaufvertrag maßgeblich. Die Wohnflächenangaben sind gerundete Werte und können von den Angaben in der Teilungserklärung abweichen. Die Wohnflächenberechnung erfolgt in Anlehnung an die Wohnflächenverordnung (WoFlV) vom 25.11.2003 unter Berücksichtigung von Fertigmaßen. Fenster- und Fenstertürnischen, die größer als 13cm tief sind, werden mitgerechnet.
Stand April 2026

www.fleet-bergedorf.de

BAUHERR

SwissLife Asset Managers

BERATUNG & VERTRIEB

ICON IMMOBILIEN

Mühlenkamp 59
22303 Hamburg

Tel 040 650 52 99 0
Fax 040 650 52 99 29

vertrieb@icon-immobilien.de
www.icon-immobilien.de